



# PROGRAMA DE VIGILANCIA EPIDEMIOLÓGICA FITOSANITARIA

## Estado de Baja California Sur

Informe de actividades correspondiente a abril de 2020

**12**

### PLAGAS VIGILADAS CONFORME A LA NIMF 6

- Complejo escarabajo ambrosiales
- Gusano de la mazorca (*Helicoverpa armigera*)
- Palomilla del tomate (*Tuta absoluta*)
- Palomilla oriental de la fruta (*Grapholita molesta*)
- Picudo rojo de las palmas (*Rhynchophorus ferrugineus*)
- Plagas reglamentadas de los cítricos
- Roya negra del tallo del trigo (*Puccinia graminis f.sp. tritici*) raza ug99
- Tortricido anaranjado (*Argyrotaenia franciscana*)
- Vigilancia general

**5**

MUNICIPIOS

**2,945**

REGISTROS EN  
TIEMPO REAL

### COBERTURA CON ESTRATEGIAS DE VIGILANCIA

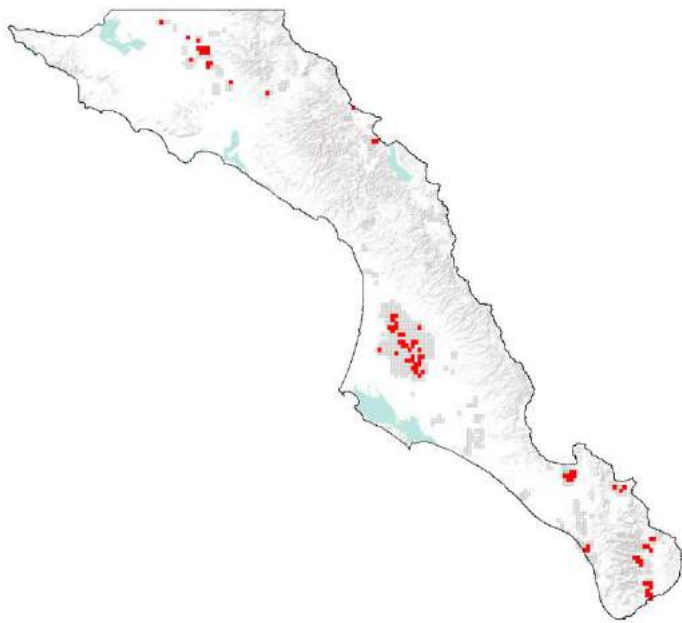

240 TRAMPAS

20 PUNTOS DE VIGILANCIA

5 PARCELAS CENTINELAS

### ACTIVIDADES



| ACTIVIDAD                         | PROGRAMADO AL MES | REALIZADO AL MES | % DE AVANCE |
|-----------------------------------|-------------------|------------------|-------------|
| REVISIONES EN RUTAS DE TRAMPEO    | 1920              | 1720             | 89.58       |
| REVISIONES EN RUTAS DE VIGILANCIA | 160               | 161              | 100.63      |
| REVISIONES EN PARCELAS CENTINELA  | 20                | 20               | 100.00      |
| HECTAREAS EXPLORADAS              | 355               | 83.94            | 23.65       |
| SITIOS EXPLORADOS                 | 80                | 33               | 41.25       |

### PRINCIPALES CULTIVOS PROTEGIDOS

MAÍZ

TRIGO

FRIJOL

ESPÁRRAGO

NARANJA

PAPA



**40,746.87 HA**  
SUPERFICIE CULTIVADA



**\$5,106,989,262.00**  
VALOR DE LA PRODUCCIÓN

### RESULTADO DE LA VIGILANCIA AL MES

**0**

#### MUESTRAS INGRESADAS

a Diagnóstico Fitosanitario en el Centro Nacional de Referencia Fitosanitaria

**NO SE HAN ENCONTRADO SÍNTOMAS O SIGNOS**

DE PLAGAS BAJO VIGILANCIA